

2014 夏「冒険あそび場&なんじゃ忍者フェスティバル」メニュー

メニュー		定員	内 容
冒険遊び	<ul style="list-style-type: none"> ・クライムウォール ・モンキーブリッジ ・ターザンロープ ・ゆらゆらハンモック etc... 	30人	会 場：緑の村 淡水魚館前「わくわくプレイパーク」 10時～16 時の間、空いている遊具で自由に遊べます。 遊び始める前に、本部テント受付にて「申込確認ハガキ」 をご提示ください。 ※雨天時は「国立磐梯青少年交流の家」体育館での 室内レクリエーションに変更となります。(午前のみ)
なんじゃ忍者道場	「なんじゃ忍者道場」 【午前の部】 10時30分～11時30分 【午後の部】 13時～14時	各回 30人	会 場：昭和の森 からくりの森に潜入して、忍者の修業を体験する遊び。 誰でも忍者になりきれるのが魅力で、昨夏大好評だった プログラムです。 午前か午後のいずれか 1 回の体験となりますが、午後 の部は、午前の定員が超えた場合の枠となりますので できるだけ、お申し込みは午前の部でお願いします。 ※雨天時は「国立磐梯青少年交流の家」体育館での 室内バージョンに変更となります。(午前のみ)

- ◆備考／「冒険遊び」のみご参加の方は、「緑の村」駐車場をご利用いただき淡水魚館前の冒険遊び場「わくわくプレイパーク」本部テント受付にて、申込確認ハガキをご提示ください。受付は当日の9時45分からとなります。
- ・「なんじゃ忍者道場」にご参加の方は、申込確認ハガキに記載の集合時間までに「昭和の森」休憩所前にお越しください。
 - ・天候等により会場が変更となる場合がありますので、その際は、事務局(担当:橋口)より申込書にてお知らせいただく携帯電話にご連絡をさせていただきます。

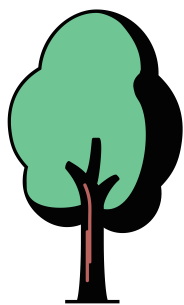

本イベントの各プログラムにはスタッフが付き、安全管理には万全を期しますが遊びに伴う事故等は原則自己責任となる認識でご参加ください。
 なお、イベント活動中のケガについてはイベント保険の範囲内で対応いたします。



2014 夏「冒険あそび場&なんじゃ忍者フェスティバル」6/28(土)開催 ≪参加申込書≫

(ふりがな) 参加者氏名	(代表者)ふりがな	ふりがな		
	① (年齢)	② (年齢)		
	ふりがな	ふりがな		
	③ (年齢)	④ (年齢)		
代表者連絡先	住所 〒	TEL(連絡用/携帯) ※雨天時の連絡等のため必ずご記入下さい。		
ご希望のプログラム ※お子様の参加人数のみ ご記入ください。	「冒険遊び」(緑の村)のみ 人	「なんじゃ忍者道場」 午前の部 人	「なんじゃ忍者道場」 午後の部 人	
※当ネットワーク主催の「外遊びフェスティバル」に参加されたことはありますか？(□にチェックをお願いします。)				
<input type="checkbox"/> 今回初めて <input type="checkbox"/> 2012秋(10/14開催) <input type="checkbox"/> 2013夏(6/30開催) <input type="checkbox"/> 2013秋(10/20開催)				

FAXでのお申込みは 0242-72-1182 へ
 メールの場合は info@fr-land.com へ